

Agenzia del Territorio  
**CATASTO FABBRICATI**  
Ufficio Provinciale di  
Como

Dichiarazione protocollo n. \_\_\_\_\_ del \_\_\_\_\_  
Planimetria di u.i.u. in Comune di Mariano Comense  
Piazza Roma \_\_\_\_\_ civ. 58

Identificativi Catastali:  
Sezione:  
Foglio: 23  
Particella: 318  
Subalterno: 702

Compilata da:  
Songia Adelio  
Iscritto all'albo:  
Architetti  
Prov. Como

N. 1061

Scheda n. 1      Scala 1:200

**PIANO PRIMO H=cm. 310**

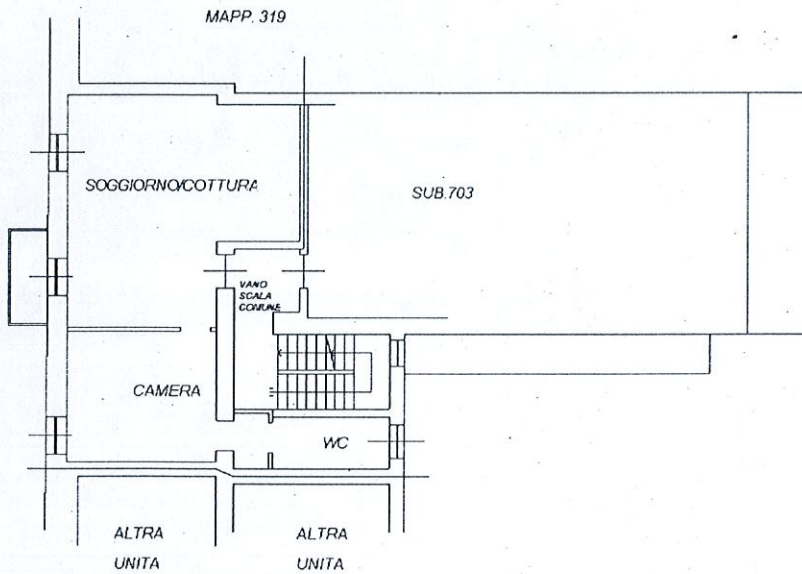

SIR. RA. BORGOSI